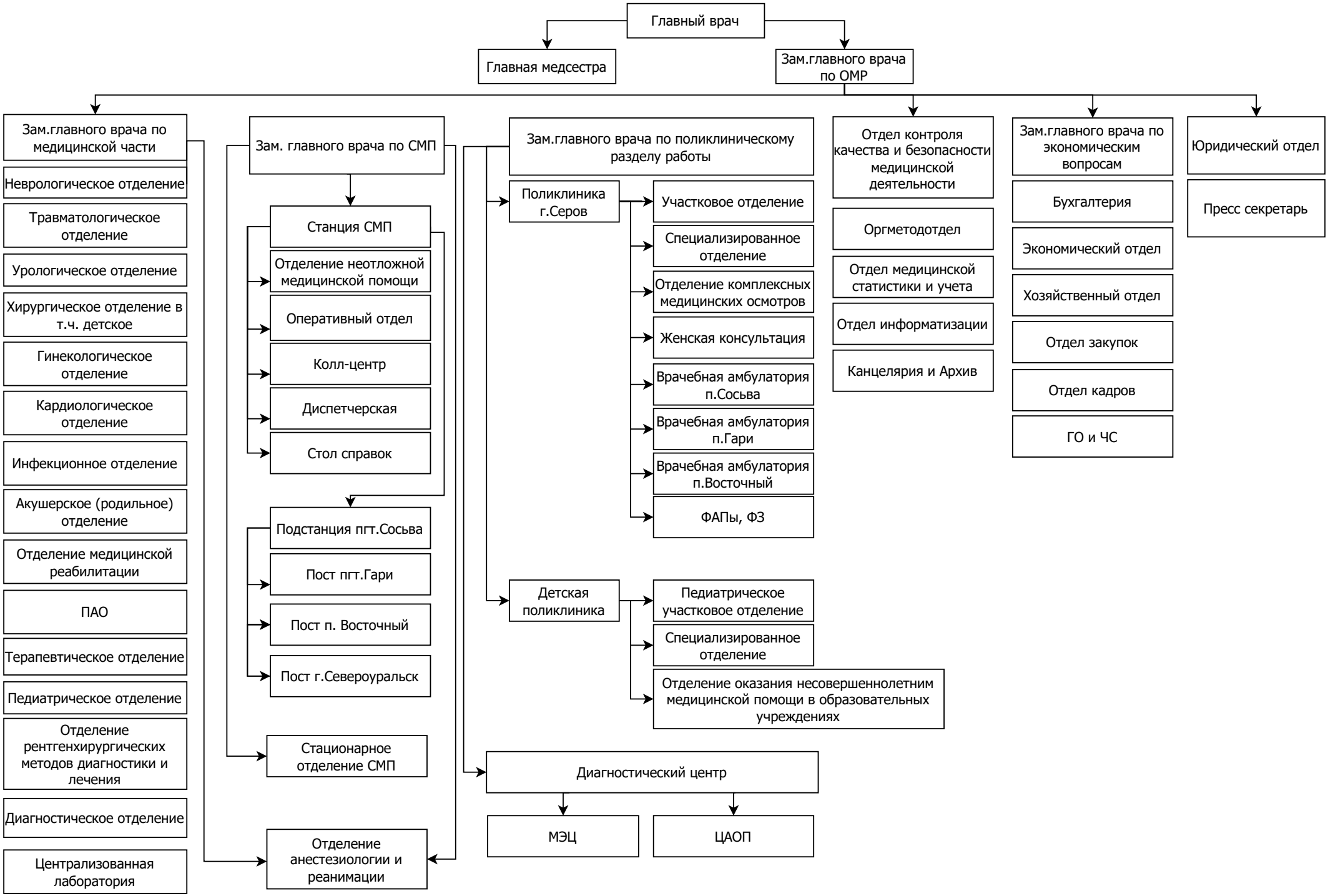Организационная структура ГАУЗ СО Серовская городская больница